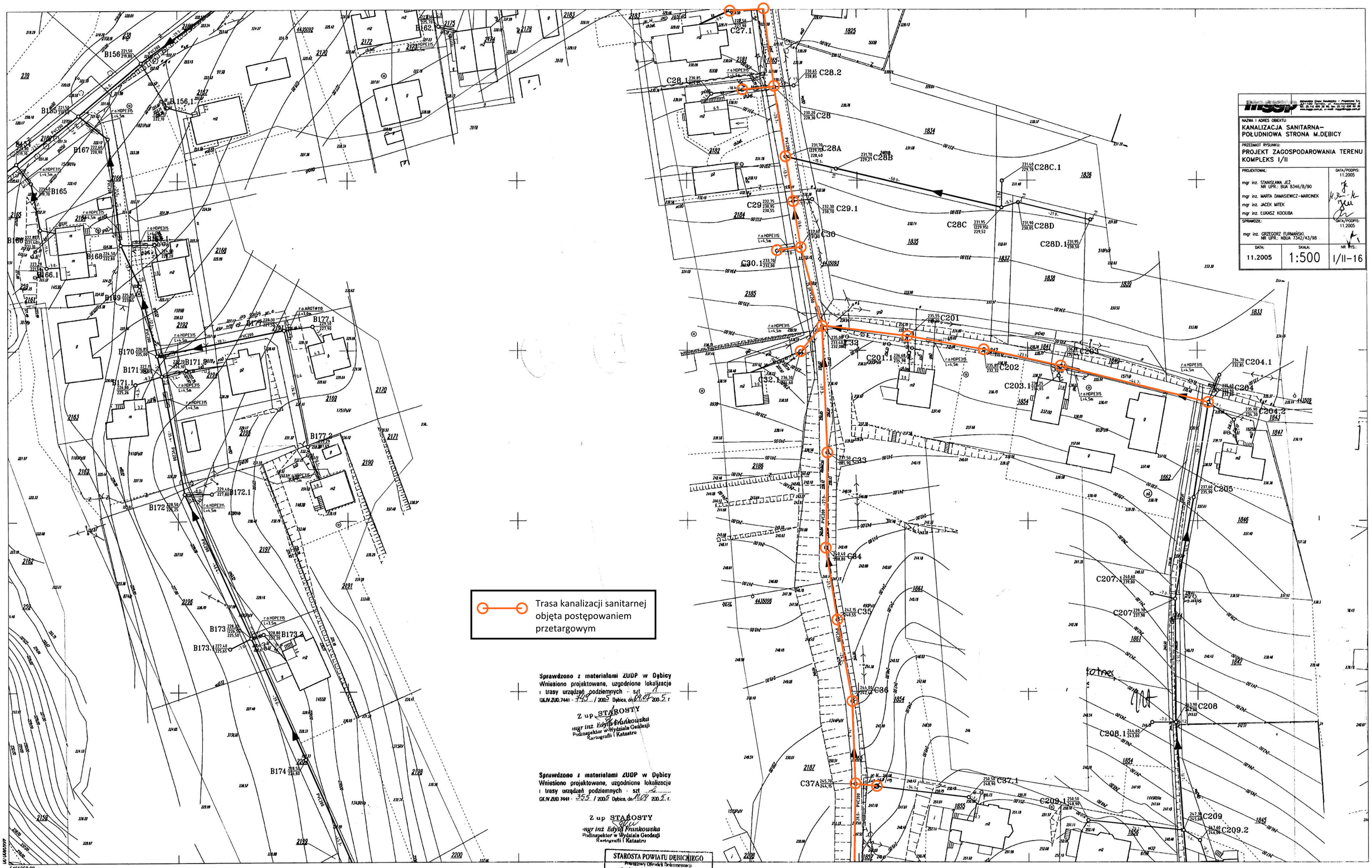

NAZWA I ADRES OBIEKTU:
KANALIZACJA SANITARNA– POŁUDNIOWA STRONA M.DĘBICY

PRZEDMIOT RYSUNKU:
PROJEKT ZAGOSPODAROWANIA TERENU KOMPLEKS I/II

PROJEKTOWAŁ: DATA/PODPIS: 11.2005
mgr inż. STANISŁAWA JEŻ NR UPR.: BUA 8346/8/90
mgr inż. MARTA DAMASIEWICZ-MARCINEK
mgr inż. JACEK MITEK
mgr inż. ŁUKASZ KOCIUBA

SPRAWDZIŁ: DATA/PODPIS: 11.2005
mgr inż. GRZEGORZ FURMAŃSKI NR UPR.: NBUA 7342/43/98

DATA:	SKALA:	NR RYS.:
11.2005	1:500	I/II-16